

# Saison 2011-2012

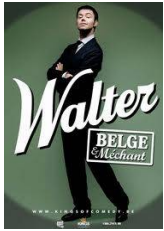

# Ca va être dur de ne pas rire



**Walter, Belge et méchant** Sulfureux, jouissif, irrésistible, *Belge et méchant* est un spectacle dans lequel rien ni personne n'échappe à la plume impétueuse de cette machine de guerre du rire : Walter dit tout haut ce que beaucoup pensent tout bas. Mis en scène par la talentueuse Stéphanie Bataille, son spectacle est devenu la sensation comique belge.  
Du 07.09.11 au 01.10.11



**Alex Vizorek est une œuvre d'Art** Drôle, déjanté, surréaliste, *Alex Vizorek est une œuvre d'Art* est un one man show saisissant dans lequel le jeune prodige de l'humour belge vous fera découvrir les Arts comme vous ne les avez jamais vus. Mis en scène par Stéphanie Bataille, ce spectacle déboule tel un vent de folie dans le paysage humoristique. A ne manquer sous aucun prétexte !  
Du 05.10.11 au 29.10.11



**Antoine Guillaume assume** Abonné des Ministrueries du TTO, Antoine est une star. Il danse, il chante, il joue et il adore les chanteuses improbables et inconnues. Venez donc (re)découvrir ce spectacle musical live entrecoupé de textes co-écrits avec Sébastien Ministru. C'est Broadway au TTO!  
Du 09.11.11 au 19.11.11 au TTO  
& du 21.12.11 au 31.12.11 au Théâtre Molière



**Fée un vœu** Comédie musicale pour enfants créée par Jean-Luc Fonck. Sophie pense qu'elle est la petite fille la plus malheureuse du monde. Elle voudrait tant être quelqu'un d'autre. Arrive alors la Fée Culente qui lui propose de réaliser toute une série de vœux. Avec Odile Mathieu et Camille Deleu.  
Du 29.10.11 au 06.11.11 & du 26.12.11 au 08.01.12  
Séances à 14h30 et/ou à 17h



**Cendrillon, ce macho !** de Sébastien Ministru est le spectacle à ne pas manquer. Cendrillon gay, vraiment très très gai, une méga-production qui a suscité tant d'émeutes qu'il était indispensable de le remettre à l'affiche. Avec Laurence Bibot, Maman, Marla, Bruno, Antoine Guillaume, Frédéric Nyssen, Julie Duroisin et Jean-François Breuer.  
Du 22.11.11 au 26.11.11 au Centre Culturel d'Uccle

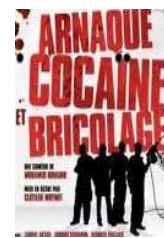

**Arnaque, cocaïne et bricolage** Cinq bras cassés, vrais détracteurs du « tout pour le fric, tout pour ma gueule et rien pour les autres », se retrouvent pour le casse du siècle. Encore faut-il savoir manier les outils des pros du bricolage. Après tout, percer un trou dans un très gros mur, ce n'est pas une affaire de gonzesse. Mise en scène Olivier Massart, avec Didier Colfs, Nina Drecq, Clément Manuel, Nicolas Ossowski, Patrick Ridremont, Thomas Stuyk, ...  
Du 01.12.11 au 31.12.2011



**Sœurs Emmanuelle** Le dernier one-woman-show de Laurence Bibot qui incarne, dans un reportage signé *Céline Michon*, toutes ces femmes vedettes dans un tourbillon fou et délirant. Un hommage surprenant, enjoué et drôle à la fois à des femmes... « exceptionnelles ». De Laurence Bibot et Nathalie Uffner.  
Du 18.01.12 au 11.02.2012



**Nouveau spectacle de Dominique Bréda** Après le tabac de *Purgatoire* la saison passée, l'auteur nous revient avec un sujet tout aussi épicé : celui de nos rapports à la nourriture. Bouffe, cuisine, restos, régimes, boulimie, gastronomie... un sujet cuisant auquel Dominique Bréda compte bien goûter. De Dominique Bréda, avec Laurence Bibot, Julie Duroisin, Nathalie Uffner, ...  
Du 01.03.12 au 31.03.12



**Oedipe à la ferme** Entre le roman, le théâtre et la psychanalyse, Oedipe a déjà été mangé à toutes les sauces. Dans un univers bucolique de bottes de paille, Ivan Fox et Claude Semal racontent à leur tour cette fabuleuse histoire avec des oeufs, des poireaux et des poulets, en insufflant dans l'univers théâtral traditionnel les formes artistiques qui leur sont propres.  
Du 18.04.12 au 19.05.12

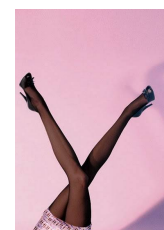

**Les Monologues du Vagin (nouvelle version)** Nouveauté dans le combat d'Eve Enslér : la sensibilisation aux effets de la violence sexuelle sur les femmes de la République démocratique du Congo. Nathalie Uffner a décidé de s'aligner à ce combat et de recréer le spectacle avec des comédiennes africaines comme Babetida Sadjo, Awa Sene Sarr, etc.  
Du 23.05.12 au 16.06.12



# Pas encore abonné? Vous voulez rire.

Les formules	Prix par abonnement Avantage -20%*	Votre avantage
<b>LE PASSEPORT</b> Vous disposez de 4 ou 10 entrées pour les spectacles de votre choix. Non nominatif, vous l'utilisez seul ou à plusieurs, en une ou plusieurs fois (toujours dans les deux premières semaines de chaque spectacle).	10 entrées <del>170€</del> 136€ 4 entrées <del>75€</del> 60€	Soit 13,6€/place Soit 15€/place <i>au lieu de 22€</i>
<b>L'ABONNEMENT SAISON</b> Cet abonnement est nominatif et surtout drôlement économique. Vous choisissez vos dates lors de la souscription à l'abonnement et grand avantage, vous aurez les meilleures places dans la salle.	<u>Adulte</u> 8 spectacles <del>120€</del> 96€ 6 spectacles <del>105€</del> 84€  <u>Senior</u> 8 spectacles <del>110€</del> 88€ 6 spectacles <del>95€</del> 76€	Soit 12€/place Soit 14€/place <i>au lieu de 22€</i>  Soit 11€/place Soit 12,6€/place <i>au lieu de 20€</i>
<b>LE PASSEPORT JEUNES – 26 ANS</b> Vous êtes beau mais pas encore riche, toujours jeune mais plus étudiant, ce passeport est fait pour vous. Nominatif, vous assistez à 4 spectacles à minis prix dans les deux premières semaines de représentations.	4 spectacles <del>65€</del> 52€	Soit 13€/place <i>au lieu de 22€</i>
<b>LE PASSEPORT ETUDIANT</b> Les étudiants profitent d'un prix spécialement étudié pour l'ensemble de la saison : moins de 6 € la place... on court !	8 spectacles 45 € 6 spectacles 35 €	Soit 5,6€/place Soit 5,8€/place <i>au lieu de 10€</i>

\* Action de lancement valable jusqu'au 30 juin 2011.

Consultez nos conditions sur notre site [www.titotheatre.be](http://www.titotheatre.be).

Ces tarifs sont majorés de 2 € couvrant les frais administratifs.

## Formulaire d'abonnement pour une personne

Nom : \_\_\_\_\_ Prénom : \_\_\_\_\_

Adresse : \_\_\_\_\_

N° : \_\_\_\_\_ Bte : \_\_\_\_\_ Code Postal : \_\_\_\_\_ Localité : \_\_\_\_\_

Téléphone : \_\_\_\_\_ GSM : \_\_\_\_\_

E-mail : \_\_\_\_\_

Date de naissance : \_\_\_\_ / \_\_\_\_ / \_\_\_\_ Êtes-vous un ancien abonné ?  Oui  Non

Passeport |  10 entrées  4 entrées  
 Passeport jeunes - 26 ans |  4 entrées  
 Passeport étudiant |  8 spectacles  6 spectacles  
 Abonnement saison |  8 spectacles  6 spectacles |  Adulte  Senior

Je paie la somme de \_\_\_\_\_ € + 2€ de frais administratifs

Par carte de crédit : \_\_\_\_\_ Expiration : \_\_\_\_\_ Code : \_\_\_\_\_  
 Par virement : BE97 068-2219479-49 (communication : nom – type d'abonnement)

Date : \_\_\_\_\_ Signature : \_\_\_\_\_

*Loi du 8/12/1992 : les informations données pourront être transmises à des tiers par l'intermédiaire de nos traitements automatisés. Vous disposez d'un droit d'accès et de rectification à nous transmettre par simple lettre.*

## Calendrier pour les abonnements saison

*Afin de vous faire bénéficier d'un traitement prioritaire pour vos réservations et de valider votre inscription, merci de choisir vos dates dans le calendrier ci-dessous.*

Walter, belge et méchant   septembre 2011	Sœurs Emmanuelle   janvier 2012
L M M J V S D xx xx 7 8 9 10 xx xx xx 14 15 16 17 xx	L M M J V S D xx xx 18 19 20 21 xx xx xx 25 26 27 28 xx
Alex Vizorek est une œuvre d'art   octobre 2011	Dominique Bréda   mars 2012
L M M J V S D xx xx 5 6 7 8 xx xx xx 12 13 14 15 xx	L M M J V S D xx xx xx 1 2 3 xx xx xx 7 8 9 10 xx
Antoine Guillaume assume   novembre 11 au TITO	Œdipe à la ferme   avril 2012
L M M J V S D xx xx 9 10 11 12 xx xx xx 16 17 18 19 xx	L M M J V S D xx xx 18 19 20 21 xx xx xx 25 26 27 28 xx
Cendrillon, ce macho   novembre 2011 CCU	Les Monologues du Vagin   mai 2012
L M M J V S D xx 22 23 24 25 26* xx	L M M J V S D xx xx 23 24 25 26 xx xx xx 30 21 1 2 xx
Arnaque, cocaïne et bricolage   décembre 2011	* Le 26/11, Cendrillon ce macho se joue à 21h30
L M M J V S D xx xx xx 1 2 3 xx xx xx 7 8 9 10 xx	Les passeports doivent être utilisés dans les 2 premières semaines (aux dates indiquées ici)